

La Iniciativa de la Enfermedad de Alzheimer (ADI) del Departamento de Asuntos del Adulto Mayor y la Clínica de Desorden de la Memoria (MDC) de la Universidad de Miami les invitan a que participen este año en una serie educativa diseñada para proveer a la familia, cuidadores, profesionales y otros involucrados en el cuidado de personas con Alzheimer, conocimientos, habilidades y métodos para manejar la enfermedad.



Este año decidimos ofrecerles una serie educativa a través de seminarios virtuales. Se abordará la creciente preocupación e impacto de la pandemia del COVID-19 en pacientes con la enfermedad de Alzheimer y demencias, familias, cuidadores y profesionales que proveen servicios.

La Clínica de Desorden de la Memoria de la Universidad de Miami y Easterseals tienen el gusto de presentarles:

**Miércoles, 23 de junio, de 7pm a 9pm:**

**La demencia y los problemas de conducta: cómo la pandemia pudo afectar a pacientes con demencias.**



**Dr. Marcela Kitaigorodsky**, Profesora Asistente y Neuropsicóloga  
Directora de Operaciones de Investigaciones Cognitivas del  
Centro de Neurociencias Cognitivas y Envejecimiento  
Departamento de Psiquiatría y Ciencias de Comportamiento, Universidad de Miami,  
Escuela de Medicina

**El impacto emocional de la pandemia: síntomas de depresión y ansiedad en pacientes y cuidadores.**

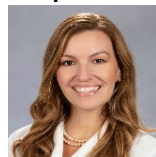

**Dr. Rosie E. Curiel Cid**, Profesora Asociada y Neuropsicóloga  
Jefa de Neuropsicología y Neurociencias Cognitivas Transculturales del  
Centro de Neurociencias Cognitivas y Envejecimiento  
Departamento de Psiquiatría y Ciencias de Comportamiento  
Universidad de Miami, Escuela de Medicina

**Viernes, 25 de junio, de 7pm a 9 pm:**

**Preparativos y planificación en tiempos adversos: la pandemia de COVID-19, sus variantes y la vacunación.**

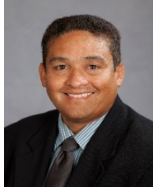

**Dr. Olveen Carrasquillo**, Profesor de Medicina y Ciencias de Salud Publicas  
Jefe de la División General de Medicina Interna del  
Departamento de Medicina Interna  
Universidad de Miami, Escuela de Medicina

**Servicios comunitarios de ayuda disponibles durante la pandemia de COVID-19.**

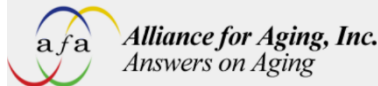

Sra. Nora Rodriguez y Sra. Kathy Sarmiento

Para inscribirse haga clic en este enlace: [Inscripción](#)